

Dämmfilz Varirock® 035/040

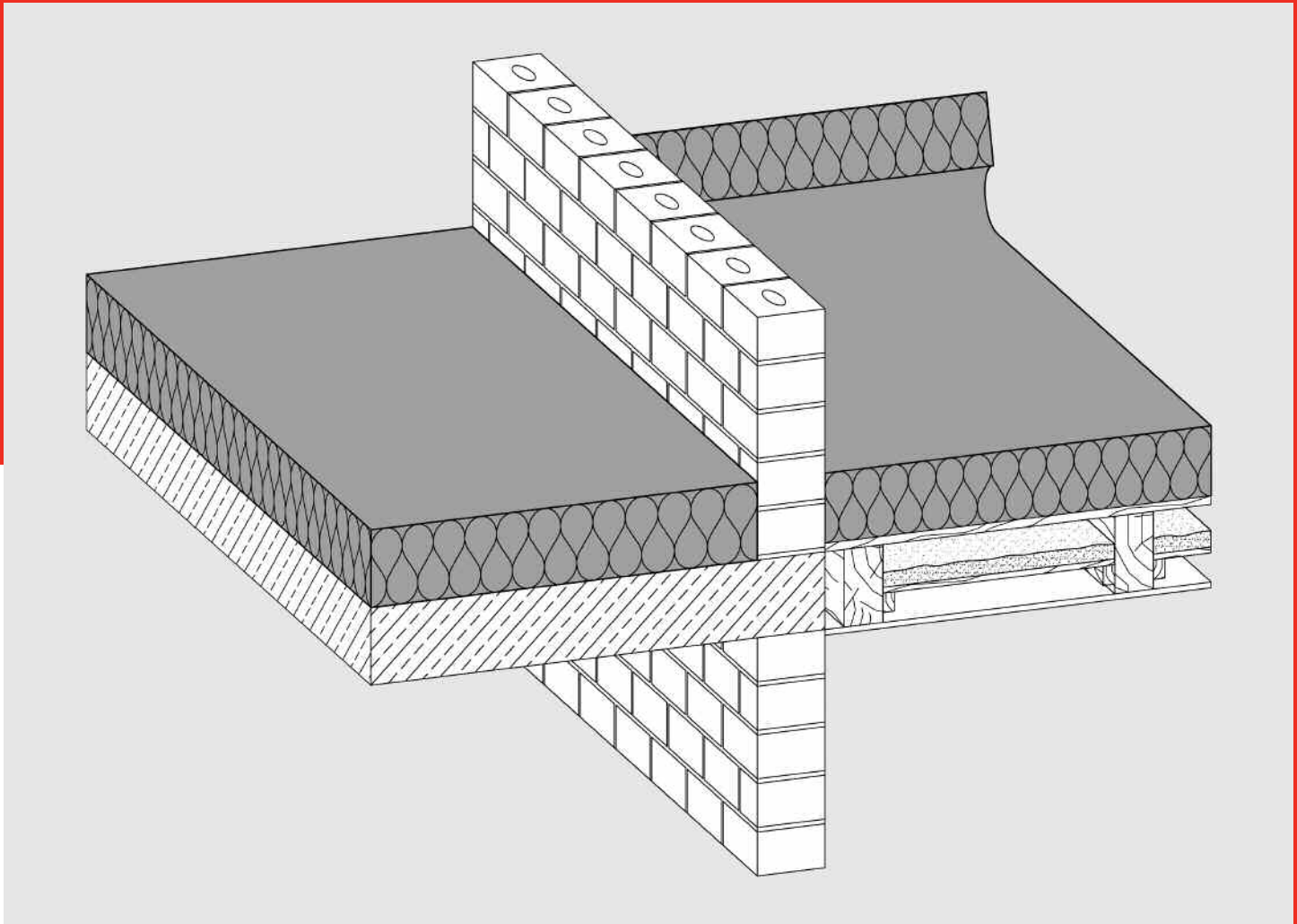

Für den Fachbetrieb/Fachmann



ROCKWOOL[®]
DÄMMT PERFEKT & BRENNT NICHT
SCHMELZPUNKT
> 1000 °C

Dämmfilz Varirock® 035/040

Produktbeschreibung

Elastischer Steinwolle-Dämmfilz.

- nichtbrennbar A1
- wärme- und schalldämmend
- schallabsorbierend
- wasserabweisend
- diffusionsoffen
- schnell und einfach zu verarbeiten
- recycelbar

Anwendungsbereich

Nichtbrennbarer Steinwolle-Dämmfilz für den Wärme-, Schall- und Brandschutz der obersten Geschossdecke, z. B. Holzbalken- oder Betondecken und Böden zwischen Lagerhölzern.

Lieferprogramm

Varirock 035

Dicke (mm)	Länge x Breite (mm)	m ² /Paket	m ² /Großgebinde	R _D -Wert (m ² K/W)
60*	4000 x 1000	8,0	160,0	1,70
80*	3000 x 1000	6,0	120,0	2,25
100	5000 x 1000	5,0	100,0	2,85
120	4000 x 1000	4,0	80,0	3,40
140	3500 x 1000	3,5	70,0	4,00
160	2500 x 1000	3,0	60,0	4,55
180	2500 x 1000	2,5	50,0	5,10
200	2500 x 1000	2,5	50,0	5,70
220	2000 x 1000	2,0	40,0	6,25
240	2000 x 1000	2,0	40,0	6,85

Varirock 040

Dicke (mm)	Länge x Breite (mm)	m ² /Paket	m ² /Großgebinde	R _D -Wert (m ² K/W)
60*	6000 x 1000	12,0	240,0	1,50
80*	4500 x 1000	9,0	180,0	2,00
100	6500 x 1000	6,5	130,0	2,50
120	6000 x 1000	6,0	120,0	3,00
140	5000 x 1000	5,0	100,0	3,50
160	4500 x 1000	4,5	90,0	4,00
180	4000 x 1000	4,0	80,0	4,50
200	3500 x 1000	3,5	70,0	5,00
220	3000 x 1000	3,0	60,0	5,50
240	2500 x 1000	2,5	50,0	6,00

* zwei Rollen pro Verpackungseinheit

Technische Daten

	Zeichen	Beschreibung/Messwert	Norm/Vorschrift
Anwendungsgebiet	DZ	Oberste Geschossdecke	DIN 4108-10
Brandverhalten		Euroklasse A1, nichtbrennbar	DIN EN 13501-1
Schmelzpunkt		>1000 °C	DIN 4102-17
Bemessungswert der Wärmeleitfähigkeit	λ	0,035 bzw. 0,040 W/(mK)	Z-23.15-1468
Wasserdampf-Diffusionswiderstandszahl	MU 1	μ = 1	DIN EN 12086

Unsere technischen Informationen geben den Stand unseres Wissens und unserer Erfahrung zum Zeitpunkt der Drucklegung wieder, verwenden Sie bitte deshalb die jeweils neueste Auflage, da sich Erfahrungs- und Wissensstand stets weiterentwickeln. In Zweifelsfällen setzen Sie sich bitte mit uns in Verbindung. Beschriebene Anwendungsbeispiele können besondere Verhältnisse des Einzelfalles nicht berücksichtigen und erfolgen daher ohne Haftung. Unseren Geschäftsbeziehungen mit Ihnen liegen stets unsere Allgemeinen Verkaufs-, Lieferungs- und Zahlungsbedingungen in der jeweils neuesten Fassung zugrunde, die wir Ihnen auf Anforderung gerne zur Verfügung stellen.

DEUTSCHE ROCKWOOL
Mineralwoll GmbH & Co. OHG
 Postfach 207
 45952 Gladbeck
 Telefon: +49 (0) 20 43/4 08-0
 Telefax: +49 (0) 20 43/4 08-444
 www.rockwool.de